SO VIELE OPTIONEN

Ihre Anforderung – Unsere Lösung!

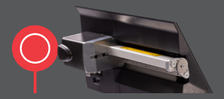

MESSER

Das industrielle Rotationsmesser lässt sich einfach am XLP 60x montieren und bietet gerade Schnitte nach jedem einzelnen Etikett oder nach mehreren gedruckten Etiketten.



LTMA
LIGHT TOUCH APPLIKATOR

In Kombination mit dem Light Touch Applikator wird der XLP 60x zu einer halbautomatischen Druck- und Etikettierlösung. Dabei appliziert der elektrische, druckluftfreie Applikator sorgsam die gedruckten Etiketten auf sensible Oberflächen, auch bei unterschiedlichen Produkthöhen.

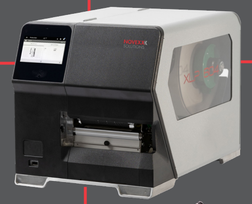



EXTERNER AUFWICKLER

Diese Option wickelt die bedruckten Etiketten auf einen externen Kern. Die Rolle mit den bedruckten Etiketten kann leicht entnommen und in ein beliebiges Etikettiersystem, wie z. B. der XLS 2xx, zur weiteren Verarbeitung eingesetzt werden.

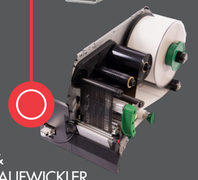

SPENDER &
INTERNER AUFWICKLER

Diese Lösung druckt und spendet Etiketten. Der interne Aufwickler sammelt das Trägerpapier automatisch im Inneren des XLP 60x und die gespendeten Etiketten können manuell oder mit einem Applikator auf das Produkt aufgebracht werden.

DIE PERFEKTE LÖSUNG...

- ... wenn Sie Ihren täglichen Bedarf an Etiketten zuverlässig und stressfrei drucken wollen.
- ... wenn Sie ausgezeichnete Druckergebnisse für wichtige Informationen auf Ihrem Etikett benötigen, wie Benutzer- und Produktinformationen in der Pharmaindustrie, Gesundheits- und Sicherheitsinformationen in der Chemieindustrie oder Informationen über Inhaltsstoffe/Allergien in der Lebensmittelindustrie.
- .. wenn Sie Etiketten in großen Mengen und mit sofort verfügbaren Echtzeitdaten benötigen, wie z. B. Produktetiketten in der FMCG-Industrie, Preis- und Markenetiketten in der Bekleidungsindustrie oder Adressetiketten in der Last-Mile-Logistik.

ALLES AUS EINER HAND

Hardware, Software und Service aus einer Hand – für beste Ergebnisse

NOVEXX Solutions ist ein dynamisches Mittelstandsunternehmen mit mehr als 55 Jahren Erfahrung und Know-how in der Kennzeichnungsbranche. Als Spezialist bieten wir erstklassige Kennzeichnungs- und Etikettierlösungen für Produkte, Kartons und Paletten, die eine Optimierung der Produktions- und Lieferkette versprechen. Zu unserem Portfolio gehören leistungsstarke Hardware, intelligente Datenmanagement Software, hochwertige Verbrauchsmaterialien sowie ganzheitlicher Service & Support.
Entwickelt und gebaut in Deutschland.
Unsere Mission ist es, Produkt und Kennzeichnung so zu verbinden, dass Marken gestärkt, die Produktivität und die Qualität gesteigert und die Kosten gesenkt werden. Wir kennen die Anforderungen und davon profitieren unsere Kunden weltweit. Viele zufriedene Kunden und Partner bestätigen unsere Performance – vom Mittelstand bis hin zum globalen Konzern. NOVEXX Solutions ist weltweit durch 10 Standorte und mehr als 100 zertifizierte Partner vertreten. Wir bieten Kennzeichnungslösungen, die laufen.

LEISTUNGSSTARKE HARDWARE LÖSUNGEN

NOVEXX Solutions bietet Ihnen als Hersteller ein breites Portfolio an Hardwarelösungen für Etikettieranwendungen oder auch den Druck variabler Daten.
Unsere Kennzeichnungslösungen umfassen neben Etikettendruckern auch Etikettierer, Druck- und Spendesysteme, Drucksysteme und Plug & Play Komplettlösungen – entwickelt und hergestellt in Deutschland. Vertrauen Sie auf die langjährige Erfahrung von NOVEXX Solutions – Ihrem Partner für Kennzeichnungslösungen.

HOCHWERTIGE VERBRAUCHSMATERIALIEN

Wir bieten eine große Vielfalt an Thermotransferfolien und eigenproduzierten Etiketten, wie Blanko-Etiketten für variable Daten, Etiketten mit Sicherheitsmerkmalen oder Vollfarbetiketten mit individuellem Design.
Unsere zuverlässigen Verbrauchsmaterialien vervollständigen ein umfassendes Sortiment. Alles im optimalen Preis-Leistungs-Verhältnis. Wir versprechen erstklassige Druckqualität und perfekte Etiketten.

SOFTWARE FÜR DATENMANAGEMENT

PID 3SIXTY

PID 3SIXTY ist eine hochmoderne Software, die ideal zu unserer Hardware passt. Sie deckt all Ihre Bedürfnisse bezüglich Identifikation und Datenmanagement (manage.ID) ab und überwacht den Status Ihrer Drucksysteme für höchste Effizienz in Ihrem Produktionsprozess (monitor.ID). PID 3SIXTY ist ein Produkt von PID Software Solutions, mitentwickelt von NOVEXX Solutions.

REIBUNGSLOSE INTEGRATION

Die Experten von NOVEXX Solutions unterstützen Sie beim Integrationsprozess und darüber hinaus. Hochleistungs-Hardware ist das Eine, nicht weniger wichtig ist die reibungslose Integration in Ihr Produktionsumfeld. Wir nehmen uns Zeit, Ihre Prozesse und Bedürfnisse genau zu verstehen, um Ihrem Unternehmen die optimale Lösung anbieten zu können. Wir sind stets an Ihrer Seite – von der Lösungsfindung über die Systemintegration bis hin zur Wartung und Reparatur.

Novexx Solutions GmbH
Ohmstraße 3
D-85386 Eching
Tel. +49 (0)8165 925 299
info.deutschland@novexx.com

Ihren nationalen Kontakt finden Sie hier:

Die enthaltenen Informationen gelten als zuverlässig; NOVEXX Solutions erteilt jedoch keinerlei Zusicherungen zu Genauigkeit und Richtigkeit der Daten. Wie alle anderen Daten sollten auch diese Informationen hinsichtlich der spezifischen Endnutzerbedingungen von einer unabhängigen Stelle bestätigt werden, um sicherzustellen, dass die empfohlene Kennzeichnungslösung den maßgeblichen Anforderungen und Vorschriften entspricht.
© 2024 Novexx Solutions GmbH, alle Rechte vorbehalten. Die hierin eventuell verwendeten Marken und/oder Handelsnamen Dritter sind Eigentum ihrer jeweiligen Eigentümer.

www.novexx.de

1x.DE.DIR.0124.V01

A Possehl Identification Solutions Company
www.possehl-identification.com



XLP 60x

INDUSTRIELLER ETIKETTENDRUCK IN PERFEKTION

- Ausgezeichnete Druckqualität
- Höchste Produktivität
- Maximale Benutzerfreundlichkeit
- Intelligentes Drucken
- Konfigurierbare Drucker-Optionen

GRENZENLOSER ETIKETTENDRUCK

Der XLP 60x Hochleistungs-Etikettendrucker ist die perfekte Lösung für jede industrielle Druckherausforderung. Dieser Drucker zeichnet sich nicht nur durch seine herausragende Druckgeschwindigkeit und ausgezeichnete Druckqualität aus, sondern punktet auch mit zahlreichen Konfigurationen. Sie haben die Möglichkeit zwischen zwei verschiedenen Displays, diversen Optionen und mehreren konfigurierbaren Schnittstellen zu wählen und erhalten damit den perfekten Etikettendrucker für Ihre Anforderungen.



TOUCHSCREEN

- Hochauflösender, vollfarbiger Touchscreen
- Maximale Benutzerfreundlichkeit mit Etikettenvorschau-Funktion
- Webinterface-Navigation
- Mit Handschuhen bedienbar



INDUSTRIELLES 4-TASTEN-DISPLAY

- Großes Display mit farbiger Hintergrundbeleuchtung
- Intuitives, icon-geführtes Menü
- Perfekt für jede industrielle Umgebung
- Empfohlen für besonders intensive Nutzung
- Optionale Fernanzeige

HERVORRAGENDE DRUCKLEISTUNG

- Ausgezeichnete Druckqualität
- Thermotransfer- oder Thermodirektdruck mit 300 dpi Druckauflösung
- Marktführende Druckgeschwindigkeit von 400 mm/s
- Herausragende Druckleistung pro Minute
- Extrem schnelle Reaktionszeit
- Einfach zu bedienender Farbbanddorn für eine dauerhafte Farbbandspannung und ausgezeichnete Druckergebnisse

FÜR 4" UND 5"/6" DRUCKBREITE

- Für alle Anforderungen: Der XLP 60x ist in den Druckbreiten 4" (106 mm), 5" (127 mm) und 6" (160 mm) erhältlich
- Perfekt zum Drucken von Etiketten für Produkte, Kartons oder Paletten

RADIO-FREQUENZ-IDENTIFIKATION

RFID

Kontaktlose Kommunikation, Identifizierung und Verfolgung von Objekten dank RFID-Technologie.

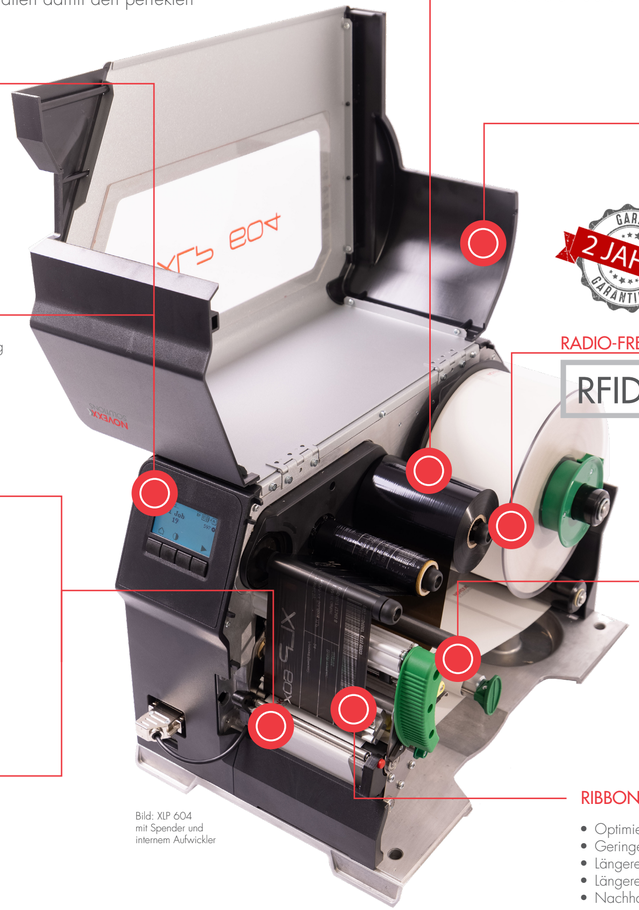

Bild: XLP 604 mit Spender und internem Aufwickler

MAXIMALE LAUFZEIT

- Einfaches und schnelles Einlegen des Etiketten- und Farbbandmaterials
- Farbbandrollenkapazität bis zu 600 m Länge
- Großes Fenster zur Überprüfung des Füllstands von Etiketten- und Folienmaterial

ROBUST UND LANGLEBIG

- Hochwertige Produktkomponenten wie z.B. robustes Gehäuse mit stabilem Metallrahmen
- Modernste elektrische Baukomponenten
- Garantiert lange Lebensdauer

RADIO-FREQUENZ-IDENTIFIKATION

RFID

Kontaktlose Kommunikation, Identifizierung und Verfolgung von Objekten dank RFID-Technologie.

EINFACHE UND KOMFORTABLE WARTUNG UND REINIGUNG

- Öffnen des Druckmechanismus für einfache Reinigung
- 100% werkzeuglose Wartung
- 100% werkzeugloser Austausch von Verschleißteilen

AUTOMATISCHE EINSTELLUNGEN

- Dauerhafte Farbbandspannung für ausgezeichnete Druckergebnisse
- Automatische Einstellung der Druckkopfparameter wie Druck und Kontrast

RIBBON SAVE FUNKTION

- Optimierter Farbbandverbrauch
- Geringere Kosten
- Längere Lebensdauer des Druckkopfes
- Längere Betriebszeiten
- Nachhaltig: weniger Abfall und Chemikalien

DIE VORTEILE DES XLP 60x

AUSGEZEICHNETES DRUCKERGEBNIS

Der XLP 60x liefert ausgezeichnete Druckqualität auch bei hohen Druckgeschwindigkeiten. Bis zu 400 mm (16") pro Sekunde.

MAXIMALE BEDIENERFREUNDLICHKEIT

Intuitive Navigation sowie schneller und bequemer Wechsel des Etiketten- und Farbbandmaterials sorgen für eine besonders einfache Handhabung.

MAXIMALE LAUFZEIT

Die industrielle Robustheit des XLP 60x sorgt zusammen mit der 100% werkzeuglosen Wartung und der großen Farbbandkapazität für maximale Laufzeit und erhöhte Produktivität.

KUNDENSPEZIFISCHE DRUCKEROPTIONEN

Dank der Auswahl zwischen zwei verschiedenen Displays, diversen Optionen und mehreren konfigurierbaren Schnittstellen, können Sie sich den perfekten Etikettendrucker für Ihre Anforderungen zusammenstellen.

MEHR NACHHALTIGKEIT

Die Ribbon Save Funktion stellt sicher, dass nur das für den Druck benötigte Farbband verwendet wird. Das Ergebnis ist weniger Abfall und geringere Kosten, da das Farbband weniger oft gewechselt werden muss.

INTELLIGENTES DRUCKEN

Der XLP 60x entspricht den neuesten digitalen Anforderungen: Das Webinterface ermöglicht einen Fernzugriff und die Konfiguration von jedem PC oder mobilem Endgerät, wie einem Smartphone und Tablet. Optionale I/O Boards bieten mehrere E/A-Schnittstellen für jede Art von automatisierter Anwendung.

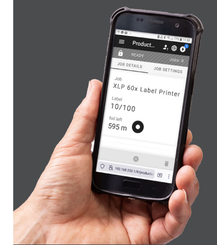

- Fernzugriff und -konfiguration über Webinterface
- Ferneinrichtung, -diagnose und -wartung
- Alle Druckaufträge können auch aus der Ferne über das Webinterface verfolgt werden
- Mehrere I/O-Schnittstellen für den Einsatz in einer automatisierten Umgebung oder einer komplexen Datenumgebung
- Medienübergreifende Informationsbereitstellung durch Verbindung über LAN-Schnittstelle, Zugang zum Online-Fernsupport über QR-Code und kabelloser 1:1 WLAN-Verbindung über USB-Stick, inklusive Echtzeit-Datenabruf und Fehlermeldungen
- Maximale Flexibilität und Bedienerfreundlichkeit
- MQTT-Protokoll zum Abruf von Druckerdaten und -parametern

